M 17

Schwarz & Georgi

Kakteensammler

1929

Apartado Postal No. 7

San Luis Potosí, S. L. P., México

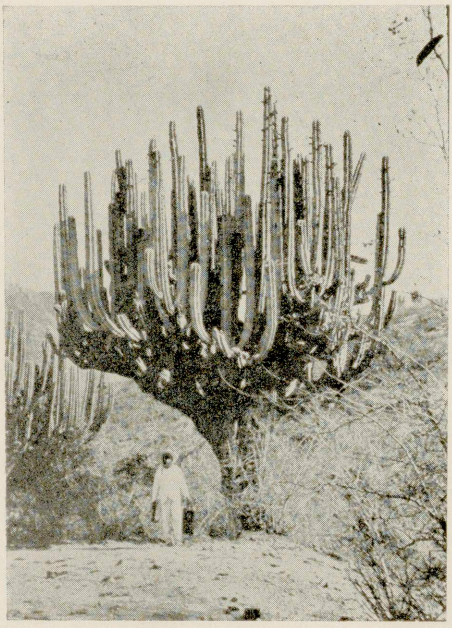

Kakteen Preis Liste

Referenzen: References:

Banco Germánico de la América del Sud
Apartado Postal No. 101-Bis
México, D. F.
México

Deutsches Konsulat
Apartado Postal No. 15
San Luis Potosí, S. L. P.
México

Lieferungs und Verkaufsbedingungen.

Die Preise verstehen sich bei Frachtsendungen fob Tampico und bei Postsendungen frei San Luis Potosí, einschliesslich Verpackung. Um bei den gegenwaertigen Kursschwankungen der meisten Währungen eine feste Preisbasis zu schaffen, haben wir die Preise in Goldmark festgesetzt. (1 GM = 1/2790 kg Feingold) Bei Drucklegung dieser Liste entspricht 1 Reichsmark einer Goldmark.

Zahlung 25% des Fakturenwertes bei Auftrag und Rest gegen Dokumente bezw. durch Nachnahme.

Lieferung. Es ist unser Bemuehen immer so schnell wie moeglich zu liefern, doch da ein grosser Teil der Pflanzen aus weit entlegenen Gebieten beschafft werden muss, behalten wir uns in Anbetracht unvorhergesehener Ereignisse welche eintreten koennten, eine Lieferungsfrist bis 3 Monate vor.

Um allen Anforderungen gerecht werden zu koennen, bitten wir so frueh wie moeglich, doch spaetestens bis Mitte April zu bestellen.

Beanstandungen muessen innerhalb 10 Tagen nach Emptang der Waren erfolgen. Um moeglichen Verlusten vorzubeugen bringen wir jeden Auftrag mit 3% mehr zur Ausfuehrung, welche wir nicht berechnen. Im uebrigen werden wir stets das groesste Entgegenkommen zeigen, doch kann eine evtl. Ersatzleistung keinesfalls ueber den Rechnungsbetrag der betr. Waren hinausgehen.

Durch dieses Angebot werden alle frueheren Preislisten ungueltig.

Erfuellungsort fuer beide Teile ist San Luis Potosí.

San Luis Potosí, den 1. November 1933.

Schwarz & Georgi

For all sales the following conditions are in force, which are understood buyers accept by passing their order.

The Prices are understood f.o.b. Mexican Port if we have to ship by steamer, post parcels are free San Luis Potosi, including packing.

In order to secure a firm basis of prices, in consequence of the actual fluctuations in the rates of exchange of most values, we have fixed the prices in Gold-marks (1 G. M.=1/2790 kilo fine gold). When printing this price-list one Reichsmark is equal to one Goldmark.

Payment. 25% of the value of the invoice to be paid when ordering, the balance against documents or reimbursement.

Delivery We make every effort to deliver as quickly as possible, but considering that a great part of the plants has to be collected in very far away regions, we must reserve ourselves a term of delivery up to three months, on account of arising any unforeseen circumstances.

In order to be able to attend to all demands we request our clients to order as early as possible, but not later than middle of April

Claims must be made within ten days after receipt of the goods. In order to avoid possible losses we execute every order with a surplus of 3%, which we do not charge; anyhow we shall always meet our clients as far as possible, but by no means the claim must pass the invoice amount.

By this offer all former price-lists are cancelled.

Our responsibility ceases in México.

San Luis Potosí. November 1st 1933

Schwarz & Georgi

Vorwort

Bei Herausgabe dieses Kataloges ist es uns ein Bedürfniss unseren bisherigen treuen Kunden fuer das uns entgegengebrachte Vertrauen und Verstaendniss fuer die besonderen Verhaeltnisse wie sie in unserem Beruf herrschen, herzlich zu danken.

Die Kakteen sind wohl infolge ihrer eigenartigen Formen und Vielgestaltigkeit, ihrer praechtigen Blueten und Buntheit in der Bestachelung die schoenste Pflanzenfamilie. Mit Recht hat die Kakteenliebhaberei in allen Kulturlaendern der Welt eine so grosse Ausdehnung gewonnen. Jeder, der ueberhaupt etwas Sinn fuer Blumen und Pflanzen hat wird von den Kakteen gefesselt. Gefoerdert wird diese Verbreitung durch die grosse Anspruchslosigkeit der Kakteen; sie gedeihen und bluehen in ihrer neuen Heimat, mit nur wenigen Ausnahmen, bei etwas Aufmerksamkeit und Pflege dankbar. Es ist desshalb fuer den Gaertner richtig und zweckmaessig dieser Entwicklung Rechnung zu tragen und sich mehr wie bisher neben der Anzucht aus Samen, mit der Kultur importierter Pflanzen zu befassen.

Der Gaertner erhaelt durch die importierten Kakteen nicht nur in wenigen Monaten verkaufsfaehige Pflanzen und guten Verdienst, was bei den schweren Zeiten wie wir sie jetzt durchleben gewiss nicht ohne Bedeutung ist, sondern auch reinrassige Mutterpflanzen, Samentraeger und Vorbild fuer die Anzucht aus Samen. Wir hoffen unserseits das Moegliche getan zu haben, um die Kultur schoener und seltener Kakteen zu ermoeglichen, durch Preise die es jedem gestatten sollten die Kakteenkultur aufzunehem. In diesem Sinne bitten wir um gute Aufnahme unseres Kataloges.

Preface

By publishing this catalogue we feel it our duty to thank our faithful clients for the confidence they have placed in us and also for the understanding they have shown, considering the special circumstances which prevail in this business.

Cactus may be considered one of the most beautiful family of plants, on account of their singular forms and varieties, their precious blossoms and gay colours in the spines. For this reason it justifies the great extension which the affection for Cactus has assumed in all civilized countries. Every body who has some fancy for flowers and plants will be charmed by the Cactus. Their diffusion is furthered on account of their being so unpretending, they prosper and bloom gratefully in their new native place, with only very few exceptions, by only paying them a little attention and nursing. Therefore it is important and useful for nurserymen to take this development into account and to further more than heretofore, besides bringing plants up out of seeds the culture of imported plants. Nurserymen not only obtain by the imported Cactus in a few months saleable plants and good profits, which in these hard times surely is not without importance, but they obtain also mother-plants of pure race, seed bearers and an example for the culture of seeds.

We hope to have done our best to make the culture of beautiful and rare Cactus possible quoting prices which should enable every body to take up the culture of Cactus. For this reason we should be glad if this catalogue would have a good reception.

Kleine Pflanzen von 3 - 5 cm. Durchmesser akklimatisieren sich schneller und bluehen leichter.

POSTSORTIMENTE

Nr.		Goldmark
1	Fuenfzig extra starke, faustgrosse Kakteen in 25 verschiedenen Sorten Ihrer Wahl, frei ins Haus geliefert	50.00
2	Hundert verschiedene ausgesucht schoene Kakteen unserer Wahl ohne Opuntien und Cereen 3 - 5 cm., frei ins Haus geliefert	58.00
3	Hundert Kakteen in 30 verschiedenen Sorten unserer Wahl, 3 - 5 cm. grosse Pflanzen ohne Opuntien und Cereen, frei ins Haus geliefert	52.00
4	Tausend Kakteen wenigstens 100 verschiedene Sorten, ohne Opuntien und Cereen, 3 - 5 cm. grosse Pflanzen, frei ins Haus geliefert	350.00

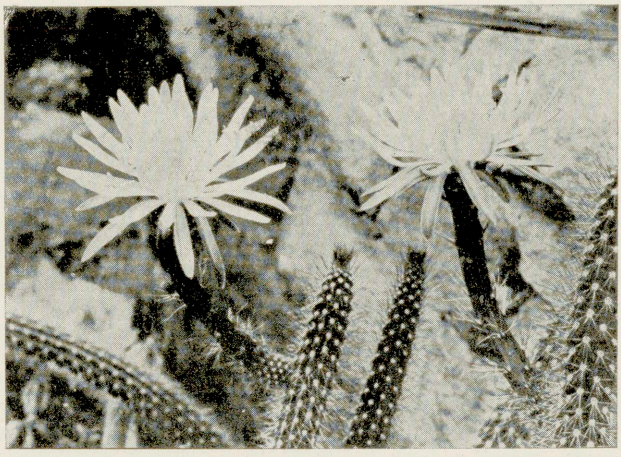

Cereus serpentinus

Die Grosse der Pflanzen ist, soweit es sich nicht um kleinbleibende Arten handelt, etwas geringer wie Faustgroesse.

Ariocarpus (Roseocactus)

Nr.		GM per	10	50	100	Pflanzen plants
5	fissuratus		3.40	16.00	30.00	
6	Kotschoubeyanus		3.40	16.00	30.00	
7	retusus		3.40	16.00	30.00	
8	**strobiliformis**		3.40	16.00	30.00	
9	trigonus		3.40	16.00	30.00	

Anhalonium (Lophophora)

10*	**Williamsii** (Pellote)		3.40	16.00	30.00	

Astrophytum

11*	**asterias**, lebt in der Heimat in kleinen Siedlungen von 5 - 20 Stueck zusammen *grows in its native place in small colonies of 5 - 20*		4.20	20.00	38.00	
12	capricornis var. major		3.40	16.00	30.00	
13	capricornis var. minor		3.40	16.00	30.00	
14*	**myriostigma potosina**, leicht wachsend *grows easily*		3.40	16.00	30.00	
15	myriostigma tetragona, 4 kantig *4 edged "Parson's Cap"*		3.60	17.00	32.00	
16	ornatum Mirbelli, goldgelbe lange Stachel, weisse Floeckchen auf gruenem Koerper, sehr schoen *gold-yellow long spines, white spots on green body, very fine*		4.20	20.00	38.00	
17*	ornatum, hat kuerzere braune Stachel *has smaller brown spines*		3.40	16.00	30.00	

Cephalocereus (Pilocereus)

18	chrysacanthus, goldgelbe Stachel, weiss behaart. Triebe von 15-30 cm. Hoehe *gold-yellow spines, white haired Cuts of 15 - 30 c/m.*		3.60	17.00	32.00	
19	cometes ?, weiss behaart, sehr selten, Triebe von 15 - 30 cm. Hoehe *white haired. very rare. Cuts of 15 - 30 c/m.*		6.00			
20	Hoppenstedtii, mit Wurzel. Kleine Pflanzen bis 10 cm. Hoehe. *with roots. Small plants up to 10 c/m. hight*		2.40	11.00	20.00	
	„ von 10 - 20 cm. Hoehe *of 10 - 20 c/m. hihgt*		3.40	16.00	30.00	

Von den mit einem * bezeichneten Arten sind kleine Pflanzen von 3 - 5 cm. Durchmesser zu 2/3 der Listenpreise lieferbar.

The size of the plants is from 2-4 inches diameter, unless small growing species are to be considered.

Nr		GM per	10	50	100	Pflanzen plants
20	Hoppenstedtii, mit Wurzel. Pflanzen von 20 - 30 cm. Hoehe .... *of 20 - 30 c/m. hight*		5.00	23.00	45.00	
21*	**senilis**, Greisenhaupt. Mit Wurzel. Kleine Pflanzen bis 10 cm. Hoehe .... *Old Man's Cactus, with roots, small plants up to 10 c/m. hight*		3.40	16.00	30.00	
	„ von 10-20 cm Hoehe ... . *of 10 - 20 c/m. hight*		5.40	26.00	50.00	
22	**Palmeri**, ohne Wurzel, praechtige ganz mit weisser, seidiger Wolle umhuellte Triebe 15 - 30 cm. gross .... *without roots, beautiful cuts totally covered with white silky wool 15 - 30 c/m.*		4.40	21.00	40.00	
23	polylophus, schoen. Mit Wurzel, kleine Pflanzen bis 15 cm .... *beatutiful, with roots, small plants up to 15 c/m.*		2.80	13.00	25.00	
	von 15 - 30 cm. Hoehe..... *of 15 - 30 c/m hight*		3.60	17.00	32.00	

Cereus (Lemaireocereus, etc.)

24	bavosus, Triebe con 15 - 30 cm ..... *cuts of 15 - 30 c/m*		3.40	16.00	30.00	
25	candelabrum, Triebe von 15 - 30 cm..... ... *cuts of 15 - 30 c/m*		3.40	16.00	30.00	
26	chende, Triebe von 15 - 30 cm. ... . *cuts of 15 - 30 c/m*		3.40	16.00	30.00	
27	chichipe, Triebe von 15 - 30 cm. ..... *cuts of 15 - 30 c/m*		3.40	16.00	30.00	
28	geometrizans, mit Wurzel, bis 20 cm. grosse Pflanzen .. .. *with roots, plants up to 20 c/m large*		2.80	13.00	25.00	
29	marginatus, mit Wurzel, bis 20 cm. grosse Pflanzen.... .. .. *with roots, plants up to 20 c/m large*		2.80	13.00	25.00	
30	**serpentinus**, leicht und schnell wachsend, gute Vermehrungspflanze bis 50 cm. grosse Triebe..... .... *grows easily and quickly, good plant for reproduction, cuts up to 50 c/m*		3.40	16.00	30.00	

Of those plants marked with * also small plants of 1½ - 2 inches diameter, can be supplied at 2/3 of the list-prices.

Die Groesse der Pflanzen ist, soweit es sich nicht um kleinbleibende Arten handelt, etwas geringer wie Faustgroesse.

Coryphanta

Nr.		GM per	10	50	100	Pflanzen plants
31	asterias, praechtige Blueten *beautiful blossoms*		3.40	16.00	30.00	
32	**Andreae**, sehr reich bluehend, selten *blooms richly, rare*		3.40	16.00	30.00	
33	Bergeriana, sehr selten, grosse gelbe seidig glaenzende Blueten *very rare, large yellow silk lustrous blossoms*		4.00			
34	cornifera		3.40	16.00	30.00	
35*	ceratites		3.40	16.00	30.00	
36	clava, selten *rare*		4.00			
37*	conoidea		3.00	14.00	26.00	
38	Chaffeyi (Chihuahuaensis) sehr selten *very rare*		5.00			
39*	daemonoceras		3.40	16.30	30.00	
40*	difficilis		3.40	16.00	30.00	
41*	erecta, goldgelb bestachelt *gold-yellow spines*		3.40	16.00	30.00	
42*	**echinoidea**, schoen *beautiful*		3.40	16.00	30.00	

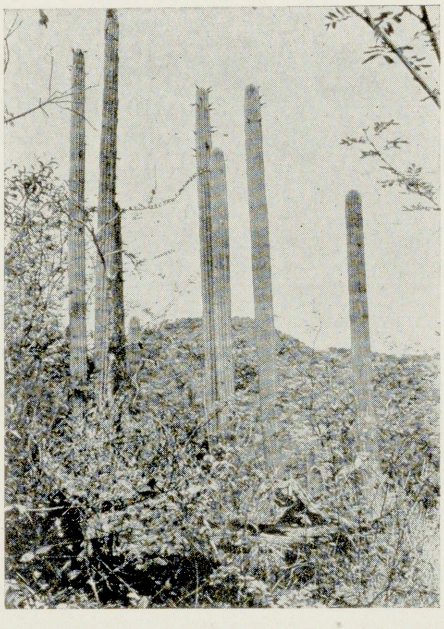

Cereus sp. ?, in Bluete. Die hohen Saeulen beherrschen weithin die Landschaft.

Von den mit einem * bezeichneten Arten sind kleine Pflanzen von 3 - 5 cm. Durchmesser zu 2/3 der Listenpreise lieferbar.

The size of the plants is from 2-4 inches diameter, unless small growing species are to be considered.

Nr		GM per	10	50	100	Pflanzen plants
43	gladiispina		3.40	16.00	30.00	
44*	grandiflora		3.40	16.00	30.00	
45	Georgii, schoene Neuheit *beautiful novelty*		3.40	16.00	30.00	
46	Jaumavei, bildet Gruppen *forms clusters*		3.40	16.00	30.00	
47	**pallida**, zur Bluetezeit reichlich weisse Wolle im Scheitel. Schwarze Stachel, gruengrauer Koerper, schoen *when blooming, plenty white wool on the top. Black spines, green-grey body, beautiful*		3.40	16.00	30.00	
48*	Palmeri, hakenstachlig *hook spines*		3.40	16.00	30.00	
49	pseudechinus		3.40	16.30	30.00	
50*	radians		3.40	16.00	30 00	
51*	**rhaphidacantha**		3.40	16.00	30 00	
52	**strobiliformis** (Escobaria) eine sehr schoene leuchtend weisse Gruppen Kaktee *a very fine sparkling white cluster cactus*		3.40	16.00	30.00	
53	Schwarziana, eine schoene, z. Zt. noch unveroeffentliche Neuheit *a beautiful novelty, not yet published*		3.40	16.00	30.00	
54*	**scolymoides**, gross gelb bluehend mit rotem Schlund *large yellow blossoms with red gullet*		3.40	16.00	30.00	
55	**valida**, selten, sehr schoen *rare, very beautiful*		3.40	16.00	30.00	
56	Vaupeliana, selten *rare*		3.40	16.00		
57	**Werdermannii**, selten und schwierig zu sammeln. In der Jugend durch fehlen der Zentralstachel von einer Mamillaria nicht zu unterscheiden *rare and difficult to collect when young in consequence of the wantig central spines it cannot be distinguished from a Mamillaria.*		3.40	16.00	30.00	

Echinocactus

58*	Beguinii, beliebt *much liked*		3.40	16.00	30.00	
59*	**Beguinii var. senilis**, selten *rare*		3.40	16.00	30.00	

Of those plants marked with * also small plants of 1½ - 2 inches diameter, can be supplied at 2/3 of the list-prices.

Die Groesse der Pflanzen ist, soweit es sich nicht um kleinbleibende Arten handelt, etwas geringer wie Faustgroesse.

Nr.		GM per	10	50	100	Pflanzen plants
60*	bicolor, grosse rote Schirmbluete ... *large red screen formed blossom*		3.40	16.00	30.00	
60a	**bicolor var. bolanensis**		3.40	16.00	30.00	
61	**bicolor-tricolor**, leuchtend rot bestachelt, wohl der schoenste Etus. Schwer zu sammeln. *brillant red spines, perhaps the most beautiful Etus , difficult to collect*		4.00	18.00	35.00	
62	**Bueckii**, prachtvolle, grosse. rote Blumen leicht wachsend. Lebt in tiefster Einsamkeit. Lieferung nur bei groesseren Bestellungen moeglich ... *beautiful large red blossoms, growing easily, to be found in the greatest solitude, can only be supplied when ordering larger quantities.*		4.40	21.00	40.00	
63*	**corniger**, Teufelszunge, breite rote, an der Spitze hakig gebogene Stachel, sehr beliebt... *Devil's tongue, broad red spines hook bent at the top.*		3.40	16.00	30.00	
64	Durangensis, selten, *rare*		3.40	16.00	30.00	
65	**electracanthus**, waechst gut, sehr schoen... *grows well, very beautiful*		3.40	16.00	30.00	
66	**echidna**		3.40	16.00	30.00	
67	flavovirens, ohne Wurzel. Gruppenbildent... *without roots, forms clusters.*		3.40	16.00	30.00	
68	grandis		3.40	16.00	30.00	
69*	hexaedrophorus		3.40	16.00	30.00	
70	horizonthalonius, eine gut wachsende Form aus der Sierra de la Paila .... *a well growing form from the Sierra de la Paila.*		3.40	16.00	30.00	
71	hastiferus		3.40	16.00	30.00	
72	ingens, kleine Pflanzen selten ... *small plants rare*		4.00			
73*	**Knutheanus**, kleinbleibender, reichbluehender Etus., gehoert in die Naehe von Etus. Beguinii und Sauerii ... *keeping small, blooms plentily belongs near to Etus. Beguinii and Sauerii.*		3.40	16.00	30.00	
74	longihamatus, sehr selten, *very rare*		4.40			
75	**lophothele**		3.40	16.00	30.00	
76	macrodiscus		3.40	16.00	30.00	
77*	**McDowellii** schoen, *beautiful*		3.40	16.00	30.00	
78*	**Mathssonii**		3.40	16.00	30.00	
79	megarhizus, selten, *rare*		3.40	16.00		

Von den mit einem * bezeichneten Arten sind kleine Pflanzen von 3 - 5 cm. Durchmesser zu 2/3 der Listenpreise lieferbar.

The size of the plants is from 2-4 inches diameter, unless small growing species are to be considered.

Nr		GM per	10	50	100	Pflanzen plants
80	**nidulans**, prachtvoll, sehr selten, 10 - 25 cm. grosse Pflanzen ..... *beautiful, very rare, plants 10 - 25 c/m large.*		5.00	23.00		
81	phymathothelos		3.40	16.00	30.00	
62	**pilosus**, kleine Pflanzen selten ..... *small plants, rare*		4.00			
83	robustus, ohne Wurzel. Gruppenbildent .... *without roots, forming clusters*		3.40	16.00	30.00	
84*	Roseanus (Escobaria ?) selten, *rare*		3.40	16.00	30.00	
85	recurvus		3.40	16.00	30.00	
86*	Sauerii, aehnelt Beguinii ..... *ressembling Beguinii*		3.40	16.00	30.00	
87	Saussierii, selten, *rare*		3.40	16.00		
88	Scheerii, sehr selten, *very rare*		4.00			
89	**setispinus**, fleissiger Blueher ..... *ever blooming*		3.40	16.00	30.00	
90	Texensis, selten, *rare*		4.00	18.00		
91	**uncinatus**, sehr beliebt, *very much liked*		3.40	16.00	30.00	
92*	Wagnerianus		3.40	16.00	30.00	

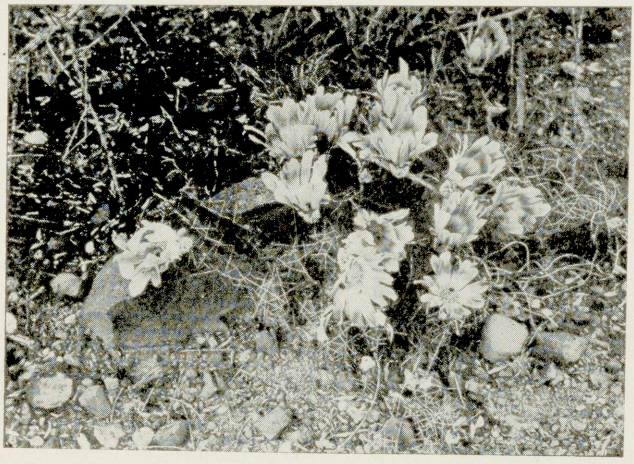

Bluehender Echinocereus. Standortaufnahme.

Echinocereus

93	armatus, selten, *very rare*	4.00			
94	**amoenus**, aehnlich pulchellus, ausserordentlich selten ..... *ressembles pulchellus, extraordinarily rare*	5.00			
95	**DeLaetii**, Greisenhaar, *Old Man's hair*	3.40	16.00	30.00	

Of those plants marked with * also small plants of 1½ - 2 inches diameter, can be supplied at 2/3 of the list-prices.

Die Groesse der Pflanzen ist, soweit es sich nicht um kleinbleibende Arten handelt, etwas geringer wie Faustgroesse.

Nr.		GM per	10	50	100 Pflanzen plants
96*	**Knippelianus**, auffallend dickfleischiger, glaenzend schwarzgruener Koerper. Blueht leicht und reich mit grossen hellrosa Blumen, sehr zu empfehlen ..... *striking thick fleshy lustrous black-green body, blooms easily and richly with large light pink flowers, strongly to be recommended*		3.40	16.00	30.00
97*	pectinatus		3.40	16.00	30.00
98*	,, rigidissimus		3 40	16.00	30.00
99*	,, castanea		3.40	16.00	30.00
100*	**pulchellus**, reicher Blueher ..... *blooms richly*		3.40	16.00	30.00
101*	scopulorum		3.40	16 00	30.00
102	stramineus		4.00	18.00	
	Epithelantha				
103*	micromeris var. Greggii		3.40	16.00	30.00
104*	micromeris var. ?, mit Ruebenwurzel ..... *with turnip root*		3.40	16.00	30.00
105	micromeris var. ?, äusserst seltene kleinbleibende zierliche Pflanze ..... *very rare, small growing tinty plant*		5.00		
	Leuchtenbergia				
106	**principis**		5.00	23.00	45.00

Mamillaria napina
Natuerliche Groesse.

Natural size. One of the most beautiful blooming Mamillarias.

Von den mit einem * bezeichneten Arten sind kleine Pflanzen von 3 - 5 cm. Durchmesser zu 2/3 der Listenpreise lieferbar.

The size of the plants is from 2-4 inches diameter, unless small growing species are to be considered.

Nr		GM per	10	50	100	Pflanzen plants
	Mamillaria					
107	applanata		3.40	16.00	30.00	
108*	**Bocasana**		3.40	16.00	30.00	
109	bicolor		3.40	16.00	30.00	
110	Carrettii, selten, *rare*		3.40	16.00		
111*	candida		3.40	16.00	30.00	
112*	**candida var. rosea**		3.40	16.00	30.00	
113	carnea		3.40	16.00	30.00	
114*	**camptotricha**, schwefelgelb bestachelt, herrliche Gruppen bildent *brimstone coloured spines, forming beautiful clusters.*		3.40	16.00	30.00	
115	**cephalophora**, seidig gelbe Fiederstachel, sehr selten *silky yellow feather spines, very rare*		4.40	21.00	40.00	
116*	**Celsiana**, schoen, gutwachsend *beautiful, well growing.*		3.40	16.00	30.00	
117*	centricirrha		3.40	16.00	30.00	
118*	**compressa**		3.40	16.00	30.00	
119	caput-medusae		3 40	16.00	30.00	
120*	crucigera		3.40	16.00	30.00	
121	**chionocephala**, Schneehaupt *snow head*		3.40	16.00	30.00	
122*	decipiens, blueht dankbar und waechst leicht *blooms richly and grows easily*		3.40	16.00	30.00	
123	*discolor*		3.40	16.00	30.00	
124	**durispina**, reich rot bluehend *rich, blooming red*		3.40	16.00	30.00	
125*	dolichocentra		3.40	16.00	30.00	
126*	**densispina**, von goldgelb bis dunkelbraun *from gold-yellow to dark brown*		3.40	16.00	30.00	
127*	**elongata var. stella aurata**		3 40	16.00	30.00	
128*	elegans, in mehreren var *several var*		3.40	16.00	30.00	
129*	**erythrosperma**, reicher Blueher, leicht wachsend, sehr zu emfehlen *blooming plentyfully, growing easily highly to be recommended*		3.40	16.00	30.00	
130	gigantea		3.40	16 00	30.00	
131*	**Hahniana**		4 00	18 00	35.00	
132*	Herrerae		3 40	16.00	30 00	
133*	Herrerae var. albiflora, eine grossblumige Neuheit *a novelty with large flowers*		3.40	16.00	30.00	
134	**Heeseana**		3.40	16 00	30.00	

Of those plants marked with * also small plants of 1½ - 2 inches diameter, can be supplied at 2/3 of the list-prices.

Die Groesse der Pflanzen ist, soweit es sich nicht um kleinbleibende Arten handelt, etwas geringer wie Faustgroesse.

Nr.		GM per	10	50	100	Pflanzen plants
135	Heyderi		3.40	16.00	30.00	
136	Karwinskyana		3.40	16.00	30.00	
137*	Kunzeana		3.40	16.00	30.00	
138	**Klissingiana**		3.40	16.00	30.00	
130	leona, selten, *rare*		4.00			
140*	**longimamma**, echt, *true*		3.40	16.00	30.00	
141*	longicoma		3.40	16.00	30.00	
142	Lloydii		3.40	16.00	30.00	
143	meiacantha		3.40	16.00	30.00	
144	melanocentra, selten, *rare*		3.40	16.00		
145	mutabilis		3.40	16.00	30.00	
146*	**microhelia**, eine sehr schoene Neuheit *a beautiful novelty*		3.40	16.00	30.00	
147*	**microheliaopsis**		3.40	16.00	30.00	
148	napina, sehr grossbluming *very large flowers*		3.40	16.00	30.00	
149*	Orcuttii		3.40	16.00	30.00	
150*	**Parkinsonii**		3.40	16.00	30.00	
151*	perbella		3.40	16.00	30.00	
152*	perbella lanata		3.40	16.00	30.00	
153*	**pseudoperbella**, selten und sehr schoen, taubengraue ganz feinstachelige elegans Verwandte *rare, and very beautiful, pigeon-grey, very fine spined, similar to elegans.*		3.40	16.00	30.00	
154*	**plumosa**		3.40	16.00	30.00	
155*	pusilla, selten, *rare*		4.00			
155*	pygmeae, echt, *true*		3.40	16.00	30.00	
157*	rhodantha var sulfura		3.40	16.00	30.00	
158	„ var. chrysacantha		3.40	16.00	30.00	
159*	„ var. rubra		3.40	16.00	30.00	
160	Rettigiana		3.40	16.00	30.00	
161	Ritteriana		3.40	16.00	30.00	
162	sphaerica		3.40	16.00	30.00	
163	Schiedeana		3.40	16.00	30.00	
164*	Schmollii		3.40	16.00	30.00	
165	**sp.nov.** eine noch unveroeffentliche schoene Neuheit, aehnlich chionocephala *a very beautiful novelty, not yet published, similar to chionocephala*		4.00	18.00	35.00	
166	sphacelata		3.40	16.00	30.00	
167*	Schwartzii (Porfiria)		3.40	16.00	30.00	
168*	trichacantha, ein kleinbleibender Hakenstachler *a small growing hok spiner*		3.40	16.00	30.00	
169*	uncinata		3.40	16.00	30.00	
170	Viereckii		3.40	16.00	30.00	

Von den mit einem * bezeichneten Arten sind kleine Pflanzen von 3 - 5 cm. Durchmesser zu 2/3 der Listenpreise lieferbar.

The size of the plants is from 2-4 inches diameter, unless small growing species are to be considered.

Nr		GM per	10	50	100	Pflanzen plants
171	Winteriana, selten, *rare*		4.00			
172	Zahniana, selten, *rare*		4.00			
173*	Zuccariniana		3.40	16.00	30.00	
174*	**zephyranthoides**, grosse Blueten, leicht wachsend *large blossoms, growing easily*		3.40	16.00	30.00	

Obregonia (Leuchtenbergia)

175*	**Denegrii**	3.40	16.00	30.00	

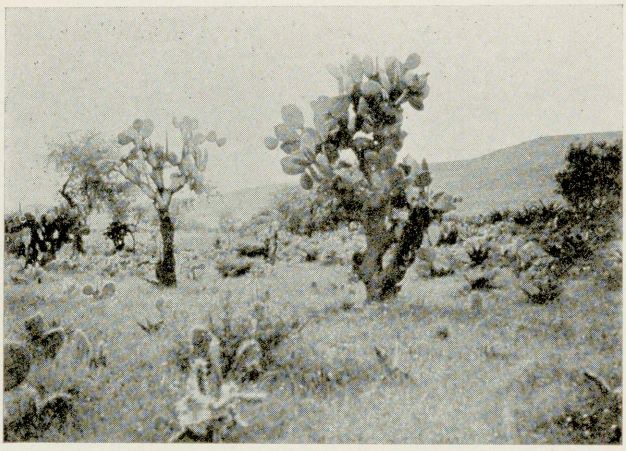

Opuntia cardona

Opuntia

176	bulbispina	3.40	16.00	30.00	
177	cereiformis, Triebe, *Cuts*	3.40	16.00	30.00	
178	mycrodasis, Triebe, *Cuts*	3.00	11.00	20.00	
179	mycrodasis, var. rufida, Triebe, *Cuts*	3.00	12.00	22.00	
180	tunicata. Triebe, *Cuts*	3.00	12.00	22.00	
181	pilifera ,, ,,	3.40	16.00	30.00	
182	Scheerii ,, ,,	3.00	12.00	22.00	

Pelecyphora

183*	asselliformis	3.40	16.00	30.00	
184	pectinata (Solisia)	3.40	16.00	30.00	

Of those plants marked with * also small plants of 1½ - 2 inches diameter, can be supplied at 2/3 of the list-prices.

Die Groesse der Pflanzen ist, soweit es sich nicht um kleinbleibende Arten handelt, etwas geringer wie Faustgroesse.

Nr.		GM per	10	50	100 Pflanzen plants
	Stenocactus (Echinofossulocactus)				
185*	**albatus**, sehr schoen, *very beautiful*	3.40	16.00		30.00
186*	coptonogonus	3.40	16.00		30.00
187*	hastatus	3.40	16.00		30.00
188*	lamellosus	3.40	16.00		30.00
189	Lloydii	3.40	16.00		30.00
190	**multicostatus**	3.40	16.00		30.00
191*	phylacanthus	3.40	16.00		30.00
192	**sp. nov.** ?, zeichnet sich durch sehr grosse Bluete aus *its very large blossoms is calling attention.*	3.40	16.00		30.00
193*	**Vaupelianus**, lange schokoladebraune Stachel, praechting *long chocolate-brawn spines, beautiful.*	3.40	16.00		30.00

Schaupflanzen
(Exhibition plants)

		Goldmark per 1 Stueck		
194«	Cephalocereus chrysacanthus	von 80 bis 120 cm. *from up to*	Hoehe *hight*	6.00 bis 15.00 *up to*
195«	„ chrysomallus	von 80 bis 120 cm.	Hoehe	6.00 bis 15.00
196	„ Hoppenstedtii	von 80 bis 120 cm	Hoehe	6.00 bis 15.00
197«	„ macrocephalus	von 80 bis 120 cm.	Hoehe	15.00 bis 30.00
198«	„ Palmeri	von 80 bis 120 cm.	Hoehe	8.00 bis 20.00
199	„ polylophus	von 80 bis 120 cm.	Hoehe	6.00 bis 15.00
200	„ senilis	von 80 bis 120 cm.	Hoehe	8.00 bis 20.00
201«	Cereus bavosus	von 80 bis 120 cm.	Hoehe	6.00 bis 15.00
202«	„ candelabrum	von 80 bis 120 cm.	Hoehe	6.00 bis 15.00
203	„ geometrizans, verzweigt	von 80 bis 100 cm.	Hoehe	10.00 bis 20.00
204	Echinocactus corniger	von 15 bis 30 cm. *from up to*	Durchm. *diameter*	3.00 bis 10.00 *up to*
205	„ electracanthus	von 20 bis 50 cm.	Durchm.	4.00 bis 20.00
206	„ Grusonii	von 40 bis 80 cm.	Durchm.	25.00 bis 50.00
207	„ ingens	von 20 bis 80 cm.	Durchm.	5.00 bis 30.00
208	„ nidulans	von 20 bis 35 cm.	Durchm.	4.00 bis 8.00
209	„ pilosus	von 30 bis 80 cm.	Hoehe	15.00 bis 40.00
210	Echinocereus stramineus, Gruppen	bis 50 cm.	Durchm.	bis 15.00

Von den mit einem * bezeichneten Arten sind kleine Pflanzen von 3 - 5 cm. Durchmesser zu 2/3 der Listenpreise lieferbar.

Goldmark per 1 Stueck

211	Mamillaria	camptotricha . . .	von 20 bis 35 cm.	Durchm.	4.00 bis 10.00
212	„	Celsiana	von 25 bis 50 cm.	Durchm.	4.00 bis 10.00
213	„	compressa	von 25 bis 50 cm.	Durchm.	4.00 bis 12.00
214	„ elongata	stella aurata . . .	von 20 bis 50 cm.	Durchm.	4.00 bis 12 00
215	„	Hahniana	von bis 40 cm.	Durchm.	bis 15.00
216	„	Parkinsonni . . .	bis 60 cm.	Durchm.	bis 15.00

Bei den Mamillarien handelt es sich ausschliesslich um Gruppen.

Bei den unter Cephalocereus und Cereus mit einem » bezeichneten Arten handelt es sich um Triebe ohne Wurzel.

Mamillaria are to be understood being clusters.

The species of Cephalocereus and Cereus marked wiht » are to be understood being cuts without roots.

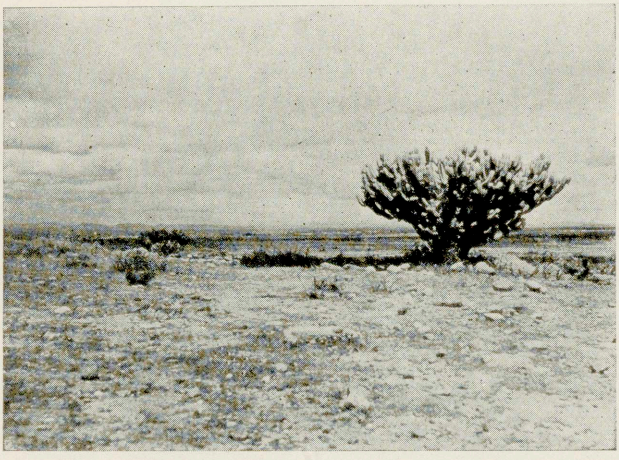

Cereus geometrizans

Die Regenzeit, der eigentliche Fruehling der hochgelegenen Trockengebiete Mexicos, ist vorbei. Praechting sehen sie jetzt aus die bunte Gesellschaft der Kakteen. Drall und voller Saft stehen sie da; ein vollendetes, makelloses Exemplar jede Pflanze. Cereus geometrizans konnte sich auch dieses Jahr wieder nicht beherrschen. Ueberall steht er mit langen, klaffenden Wunden. Ausgetrocknet und zusammengeschrumpft trank er mit Gier so viel von dem koestlichen Nass, bis er platzte. Ihm geht es wie dem Mensch der nahe am verdursten reichlich Wasser findet.

Mit den ersten Froesten hoeren die Kakteen auf zu wachsen, ihre Ruhezeit ist gekommen. Sie haben sich geruestet fuer die kommende harte Zeit; die lange Trockenperiode. Acht lange Monate unter taeglicher Sonnenbestrahlung und waehrend der Wintermonate in den Stunden vor Sonnenaufgang oft eintretende Froeste bis 8 Grad unter Null, machen die Kakteen zu widerstandsfaehigen anspruchslosen Pflanzen. Die Natur sorgt von vornherein fuer den rechten Nachwuchs. Nicht jeder kann Nachkomme und somit Vorfahr werden. Von den

Millionen Samen welche jede Art in den Monaten der Samenreife der Erde anvertraut, gehen wohl Tausende in der feucht-warmen Atmosphaere der Regenzeit auf, aber ihr Leben ist meist von recht kurzer Dauer. Nur die Allerstaerksten, welche im Schutze einer Felsenritze, eines Steines, Strauches, der Mutterpflanze oder anderem heranwachsen und die naechste Regenperiode erreichen konnten, sind dazu bestimmt die Art zu erhalten.

Streng, sehr streng ist die Auslese. Von den vielen Saemlingen welche man zur Regenzeit beobachten konnte, sind nur noch wenige uebrig geblieben. Frost, Hitze und Trockenheit haben den grossen Hauptteil vernichtet.

Rain-time, which is the real spring of the high situated dry territories of Mexico, has passed. They look splendidly now the gay Cactus troops. Robust and full of juice there they are, each plant is a perfect stainless exemplar.

Cereus gometrizans again could not master itself this year. Everywhere it is standing with great and fearful wounds. Dry and shriveled it drunk eagerly so much of the precious liquid until it burst. It happens to the plants the same as to a man who finds p'enty of water when he was almost dieing with thirst. As soon as the first frost begins, the Cactus stop growing, their time of rest has come. They have now prepared themselves for the coming hard time, which is the dry period. Eight long months under daily sunbeams and during the winter months, in the hours before the sun rises, with frost up to eight degrees below zero, this makes the Cactus a resisting and unpretending plant. Nature takes care from the beginnig of the right aftergrowth, not all can become descendants and thus become progenitors.

Of the millions of seeds which each kind confides to the earth in the months of seed ripening thousands of seeds may germinate in the moist warm atmosphere of rain-time, but their life generally is of short duration Only the strongest, which grow protected by a rock-crevice, a stone, shrub, the mother-plant or others, and thus could reach the next rain-time are destined to maintain the species. Severe, very severe is the selection. Of the many seedlings which could be observed during rain-time only a few have remained Frost, heat and dryness have destroyed the principal part.

Kakteenlandschaft bei San Luis Potosí. Cereus marginatus und Opuntia cardona.

Pilocereus sp. ?, Eine wahrscheinlich neue Art aus dem Staate Guerrero.

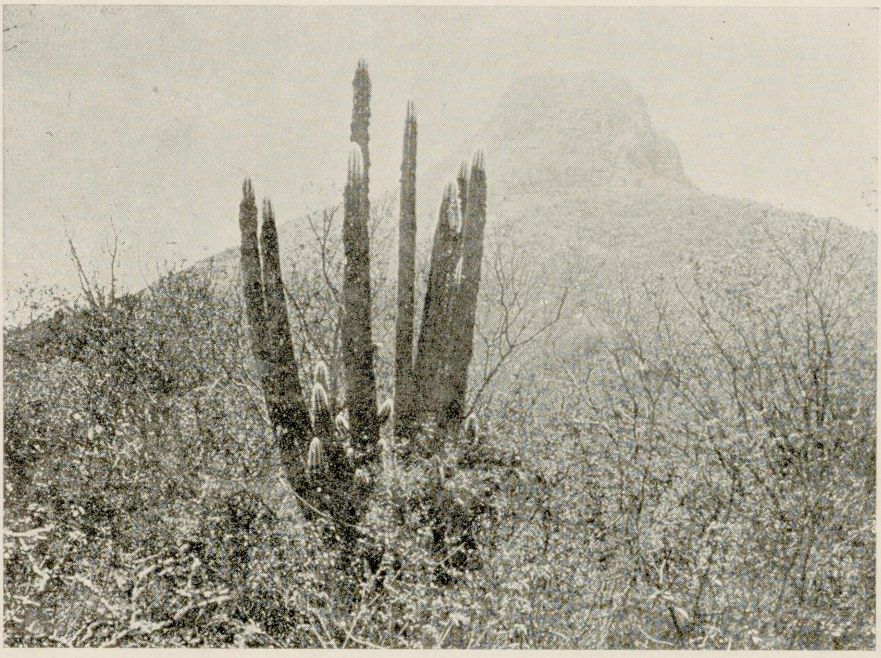

Cephalocereus Palmeri. Auf dem Abhang des im Hintergrund sichtbaren Berges, waechst Astrophytum asterias.

Eine Riesencristata von Cephalocereus Palmeri.

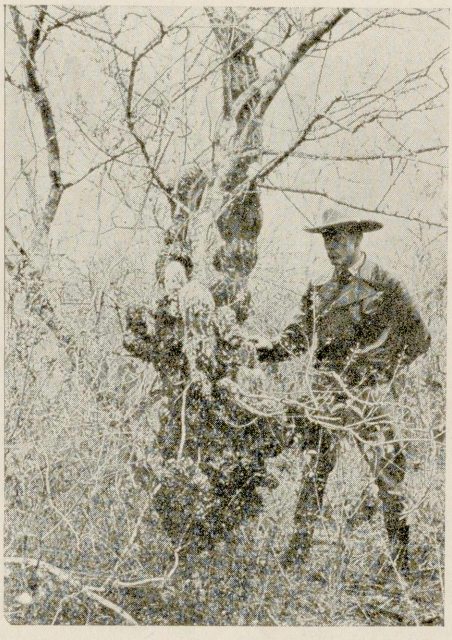

Cephalocereus Palmeri. Ein monstroes gewachsenes Exemplar.

European Nursery Catalogues

A virtual collection project by:
Deutsche Gartenbaubibliothek e.V.
Paper version of this catalogue hold by:
Wageningen University & Research – Library
Digital version sponsored by:
Bernd Wittstock

COMMERCIAL USE FORBIDDEN
Attribution-NonCommercial 4.0 International
(CC BY-NC 4.0)